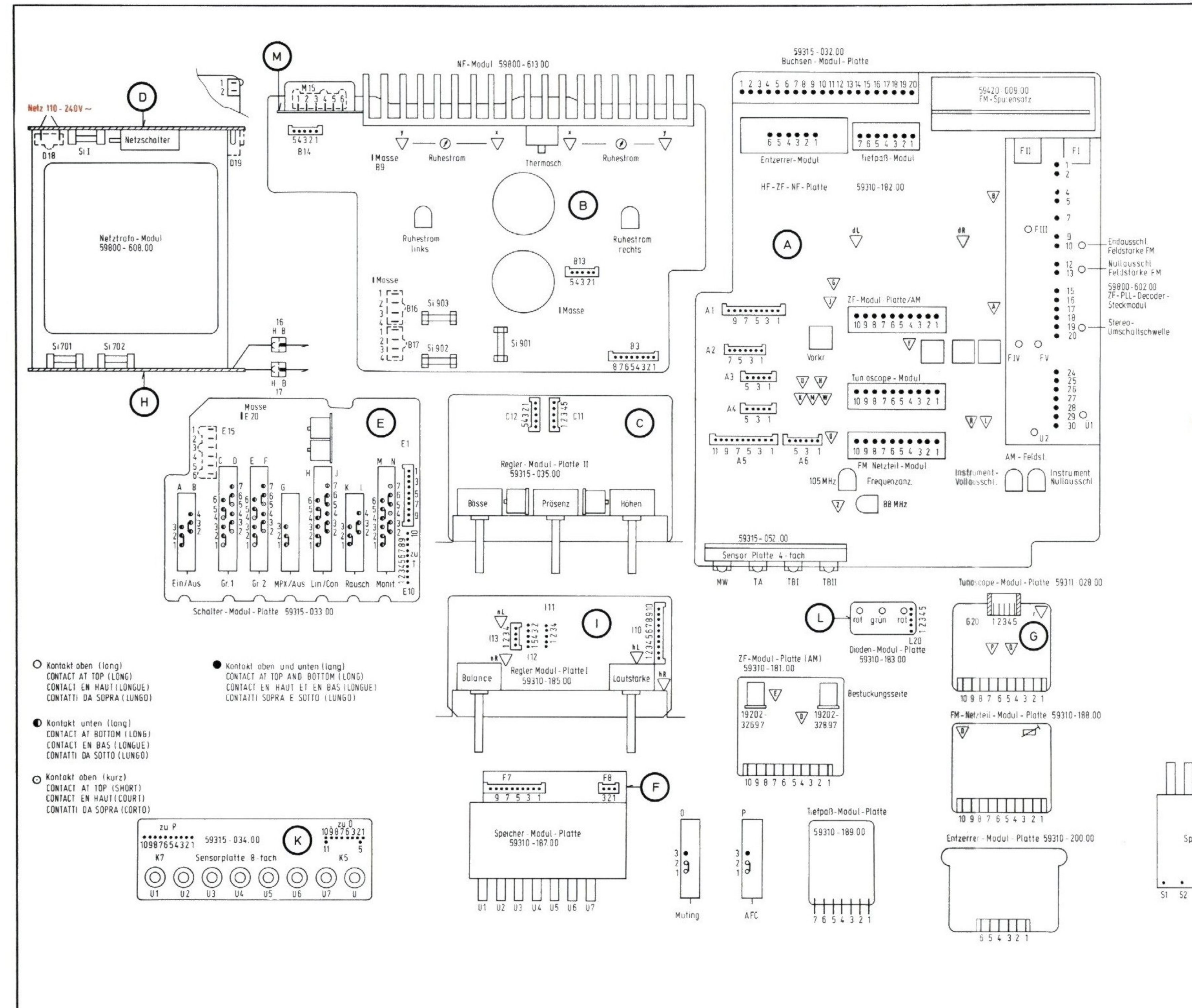

Lageplan für Steckverbindungen und Kontaktbestückung/ARRANGEMENT DES CONNEXIONS ENFICHABLES ET DES CONTACTS
ARRANGEMENT OF PLUG CONNECTIONS AND CONTACTS/SCHEMA PER COLLEGAMENTI E CONTATTI

ERSATZTEIL-LISTE

HiFi-Receiver R 35

			Gehäuse, metallic	
1	55015-010.01		Gehäuse kpl.	
1.3	55015-030.01		Blende kpl.	
1.31	55014-034.01		Skalenscheibe	
1.32	55015-091.01		Zierrahmen kpl.	
1.33	55015-095.01		Zierblech kpl.	
1.6	55015-080.01		Deckel kpl.	
3	09670-847.01	5x	Drehknopf	
5	01560-580.00		UKW-Möbelantenne	
			AM-FM-Chassis	
13	09623-081.97	2x	Stereo-Kopfhörerbuchse	
14	59500-037.00	2x	Kippschalter 2-fach kpl. (Still u. AFC)	
15	50016-053.00	2x	Schalterwinkel	
16	50016-190.01		Skala kpl.	
17	50016-031.00		Rückwanddeckel	
19	59701-023.00		2-fach-Drehkondensator	
19.1	59703-093.00		Abstimmwiderstand 100KΩ	(R5001)
20	50016-038.01		Zeiger	
21	50016-040.00		Zeigerkappe	
22	09612-155.97		Antriebsrad	
23	09619-833.00		Ringfeder	
24	50016-081.00		Rollenwinkel	
25	00813-001.02	8x	Seilrolle	
28	09612-833.00		Schwungrad	
30	09670-853.01		Drehknopf kpl.	
32	8138-003-005		Polyamidschnur 0,3 Ø	
33	8138-005-015		Skalenseil 7x0,1 /38 lg. (Netzschalter)	
36	8138-007-021	2x	Antriebsschnur TE 50 P (schwarz)(90 lg./64 lg.)	
37	09626-145.00	2x	Lampenfassung	
38	50016-057.00	3x	Diodenbuchse	
39	59705-034.97		Anzeigeinstrument (Frequenzanzeige)	
40	59705-035.97		Anzeigeinstrument (Feldstärke-Anzeige)	
63	09690-358.01		Netzleitung kpl.	
63	09690-358.02		Netzleitung kpl. (f.CH)	
63	09690-358.03		Netzleitung kpl. (f.SK/BE)	
63	09690-358.04		Netzleitung kpl. (f.GB)	
63	09690-358.05		Netzleitung kpl. (f.Export)	
67	8316-113-009	2x	Lampe 6-7V/0,3A/T10	
68	8316-453-004		Zwerglampe 7V/80mA/2307/U	
111	19799-323.91		Trimmer 3/15pF	(C1027)
112	19799-323.97		Trimmer 3/15pF	(C1026)
114	8790-009-244		Einstellregler 3KΩ	(R1087)
115	8790-009-248		Einstellregler 5KΩ	(R1022)
116	8790-009-251		Einstellregler 10KΩ	(R1014)
			FM-Spulensatz-Modul	
120	59420-009.00		FM-Spulensatz-Modul kpl.	
137	19799-331.91		Trimmer 2/6pF	(C314)
138	19799-333.91		Trimmer 3/15pF	(C303/313)
139	19799-334.91		Trimmer 4/20pF	(C311)
145	59310-189.00		Tiefpaß-Modul-Platte kpl.	
150	59315-052.00		Sensor-Platte kpl.	
155	59310-183.00		Dioden-Modul-Platte kpl.	
170	59311-028.00		Tunoscope-Modul-Platte kpl.	
185	59311-033.00		Regler-Modul-Platte I	
194	59703-114.97		Potentiometer 2x100KΩ KN 53114(Lautstärke)	(R401/402)
195	59703-117.97		Potentiometer 2x6 KΩ KN 53117 (Balance)	(R416/417)
205	59315-060.00		Regler-Modul-Platte II	
211	59703-116.97		Potentiometer 2x100KΩ KN 53116(Höhen)	(R453/461)
212	59703-115.97		Potentiometer 2x200KΩ KN 53115 (Bass)	(R456/457)
213	59703-118.97		Potentiometer 2x100KΩ KN 53118	(R485/486)
220	59310-187.00		Speicher-Platte kpl.	
221	59410-519.00		Speichereinheit 7-fach	
230	59310-188.00		FM-Netzteil-Modul-Platte kpl.	
236	8790-209-251		Einstellregler 10KΩ	(R203)
249	59315-055.00		Schalter-Modul-Platte kpl.	
250	59500-028.00		Kippschalter kpl. 2-fach (Aus)	
251	59500-029.00	2x	Kippschalter kpl. 4-fach	(L 1/2)
252	59500-033.00		Kippschalter kpl. 2-fach (Mono-Stereo)	
253	59500-031.00		Kippschalter kpl. 4-fach (Lin./Cont.)	
254	59500-030.00		Kippschalter kpl. 4-fach (Monitor)	
255	59500-034.00		Kippschalter kpl. 2-fach (Rausch)	
270	59315-034.00		Sensor-Platte 8-fach	
285	59315-032.00		Buchsen-Modul-Platte	
287	09622-388.02	5x	Zwergsteckdose	
288	09625-475.00		Antennenbuchse kpl.	
300	59310-181.00		ZF-Modul-Platte kpl. AM	
301	19202-326.97		ZF-Filter	
302	19202-328.97		ZF-Filter	
304	19203-004.97		Ker.-Filter 460KHz	
304	19203-005.97		Ker.-Filter 452KHz(f.BE)	
320	59310-200.00		Entzerrer-Modul-Platte kpl.	
330	09623-083.00		Thermoschalter	
336	09605-501.97	2x	Glimmerscheibe	
337	09605-502.97	2x	Glimmerscheibe	
372	8790-009-010		Einstellregler 1KΩ	(R2016/3016)
385	59310-177.00		LS-Buchsenplatte kpl.	
385.1	09622-435.97	2x	Lautsprecherbuchse (schwarz)	
385.2	09622-555.97	2x	Lautsprecherbuchse (grün)	
390	59800-608.00		Netztrafo-Modul kpl.	
397	09622-961.00		Zugschalter 2-pol.	
398	00813-001.01		Seilrolle	
400	09007-013.01		Netztrafo	
405	59800-602.00		ZF-PLL-Decoder-Steckmodul	
407	09223-333.32		ZF-Filter	
408	09223-336.23		ZF-Filter	
411	19202-335.97		ZF-Filter	
412	19202-334.97	2x	ZF-Filter	
424	8790-009-010		Einstellregler 1KΩ	(R18)
425	8790-009-018		Einstellregler 10KΩ	(R25)
426	8790-009-251		Einstellregler 10KΩ	(R42§51)
428	8790-009-027		Einstellregler 500KΩ	(R12)

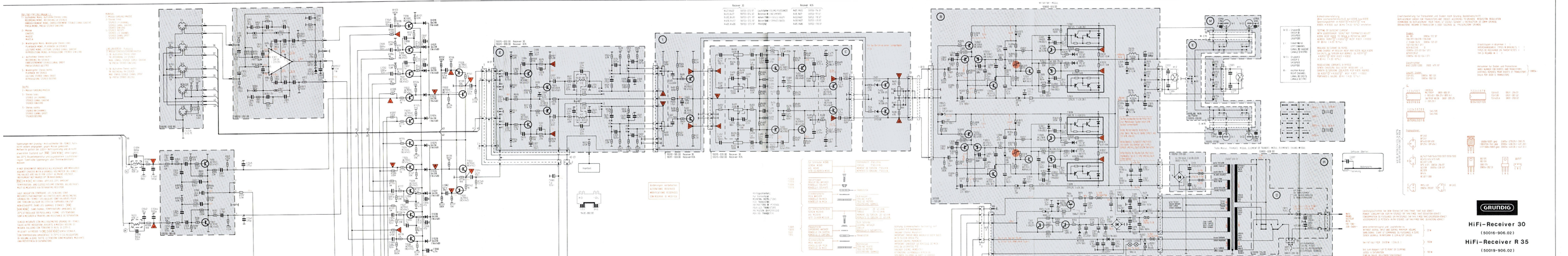

GRUNDIG

HiFi-Receiver 30

(50016-906.02)

HiFi-Receiver R 35

(50019-906.02)

22169 290777 RDN 55015-942.00